



ชั้นประถมศึกษาปีที่ 4



สัปดาห์ที่ 28 (18 - 22 ธ.ค. 2566)

1. การบวกทศนิยมไม่เกิน 3 ตำแหน่ง
2. การลบทศนิยมไม่เกิน 3 ตำแหน่ง **ที่ไม่มี**
การกระจาย
3. การลบทศนิยมไม่เกิน 3 ตำแหน่ง **ที่มีการ**
กระจาย
4. การบวก ลบระคนทศนิยมไม่เกิน 3 ตำแหน่ง

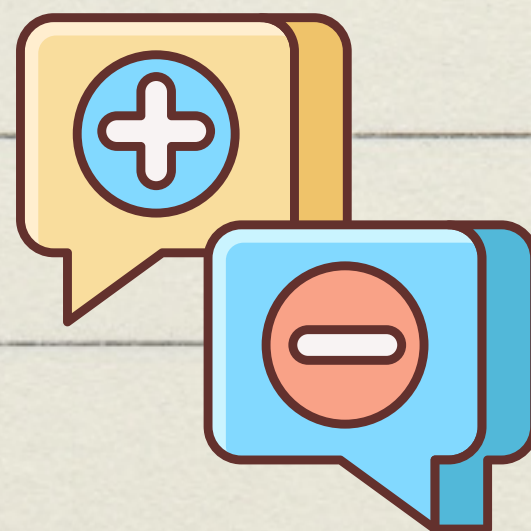

.00
→ .0

***หมายเหตุ เป็นเพียงกำหนดการสอนคร่าว ๆ ครูผู้สอนอาจปรับเปลี่ยน
ได้ตามความเหมาะสม ตามบริบทและความพร้อมของผู้เรียน





ชั้นประถมศึกษาปีที่ 5



สัปดาห์ที่ 28 (18 - 22 ธ.ค. 2566)

1. การแก้โจทย์ปัญหา ร้อยละเกี่ยวกับกำไร ขาดทุน และราคาขาย 2 ขั้นตอน
2. เส้นตั้งฉากและการสร้างเส้นตั้งฉาก
3. **เส้นขนาน** และสัญลักษณ์แสดงการขนาน
4. เส้นตัดขวางและ **มุมที่เกิดจากเส้นตัด** ขวางตัด เส้นตรงหรือส่วนของเส้นตรงคู่หนึ่งที่ขนานกัน

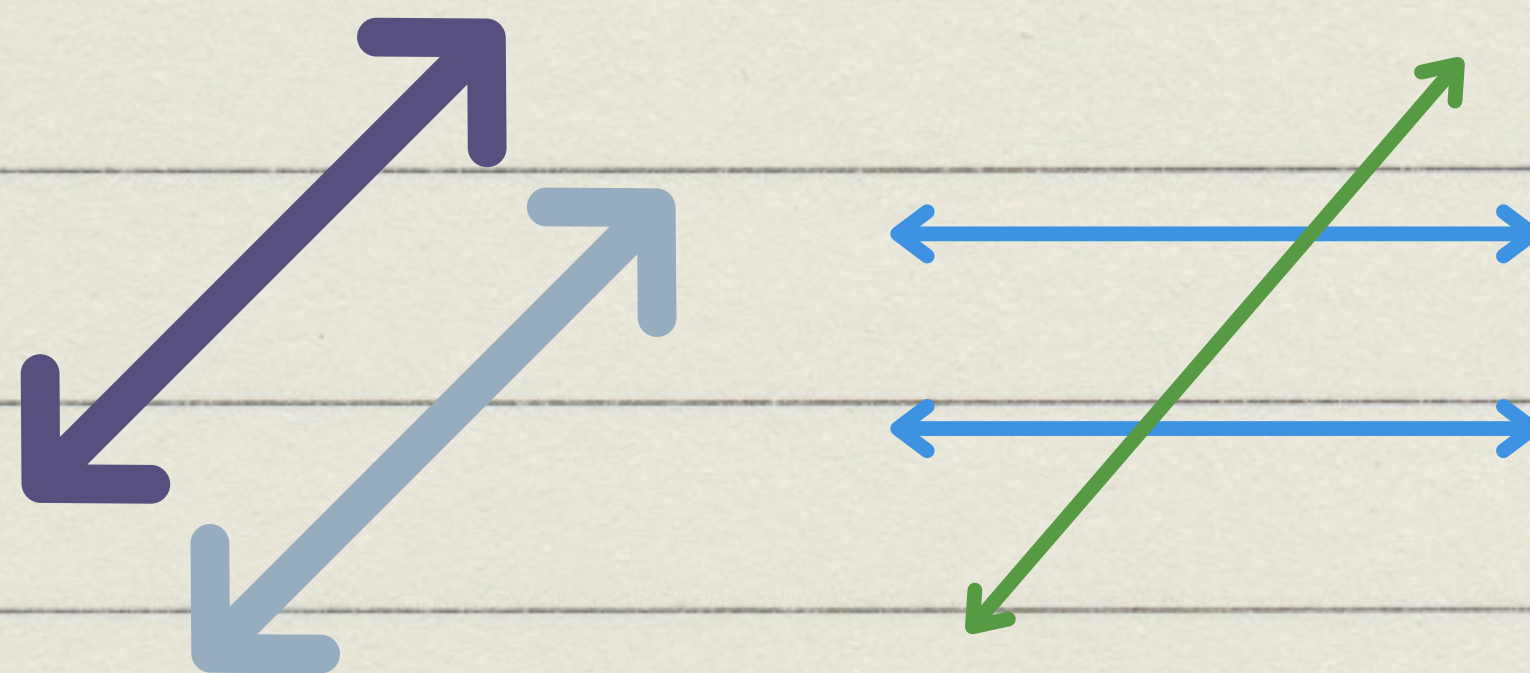

***หมายเหตุ เป็นเพียงกำหนดการสอนคร่าว ๆ ครูผู้สอนอาจปรับเปลี่ยนได้ตามความเหมาะสม ตามบริบทและความพร้อมของผู้เรียน





ชั้นประถมศึกษาปีที่ 6



สัปดาห์ที่ 28 (18 - 22 ธ.ค. 2566)

1. การหาพื้นที่รูปสี่เหลี่ยมคางหมูโดยใช้สูตร
2. การหาพื้นที่ของรูปสี่เหลี่ยมรูปว่าว
3. การหาพื้นที่ของรูปสี่เหลี่ยมที่มีเส้นทแยงมุมตั้งฉากกัน
4. การหาพื้นที่ของรูปสี่เหลี่ยมขนมเปียกปูน

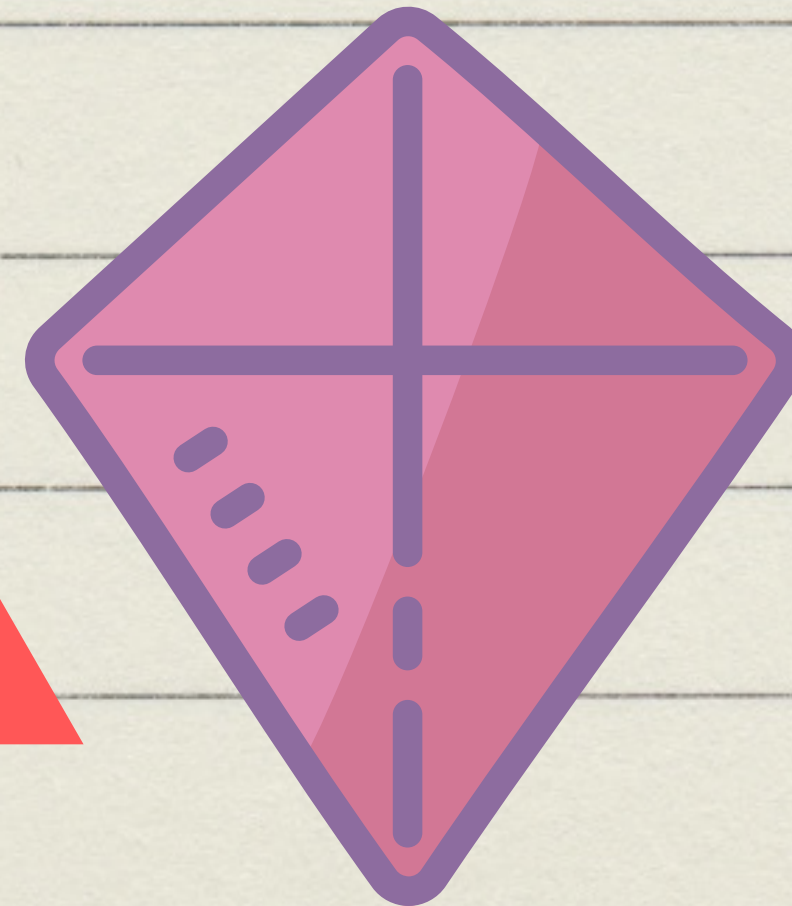
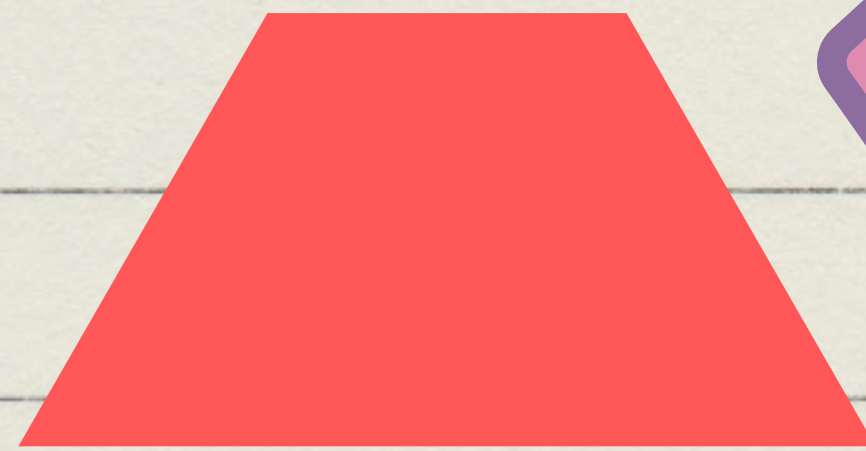

***หมายเหตุ เป็นเพียงกำหนดการสอนคร่าว ๆ ครูผู้สอนอาจปรับเปลี่ยนได้ตามความเหมาะสม ตามบริบทและความพร้อมของผู้เรียน

